

Join

東大生協に
加入しよう

入学から卒業まで みなさんの学生生活を 支えます

入学を支える

住まい探し



お部屋探しや、家具、家電、自転車購入など一人暮らしをサポートします。

スーツ購入



各提携店で利用できる割引クーポンでお得に購入することができます。

食生活を支える

食堂



豊富なメニューを一般価格から30%OFFで提供し、日々の学生生活を支えます。

購買



お弁当、おにぎり、サンドイッチ、お菓子、ドリンク、デザートなど豊富な品揃え。

ミールパスで健康的な食生活を

学びを支える

教科書



教科書をはじめ書籍・雑誌は10%OFFで購入できます。
※取り寄せ品も対象。

PC



「東大モデルPC」は在学4年間の安心保障と修理時貸出機サービスがあるので安心!

教材・文具



ノートやファイルなどの文具はメーカー希望小売価格より20%OFFで購入できます

免許・資格



運転免許や公務員・資格スクールも組合員特別価格で申し込みができます。

健康と安心を支える

健康サポート



万が一に備えCO・OP学生総合共済や学生賠償責任保険などの大学生向けの共済・保険に加入できます。また、生協主催の無料食生活相談会にも参加できます。

学生総合共済 🔍

新たなスタートを支える

就活支援



就活対策セミナーや企業説明会など、東大生協が全面的にサポートします。

振袖・袴レンタル



学内で試着や申し込みが可能です。



東大生協は加入して ご利用ください！

2025年度
学部新入生の
99%以上
が生協に加入

大学生協は組合員の 出資金で運営されています

大学生協は、みなさんの大学生活をより良くするために学生・院生・教職員によってつくり、学内の福利厚生事業を大学から委託されている非営利の相互扶助組織です。

みなさんから出資金をお預かりし、それをもとに様々な商品やサービスを提供しています。また、組合員自らが運営に参加しながら、意見や要望を反映しサービスの向上や改善に日々努めています。

みんなが「協同」して支えあう

それが大学生協です

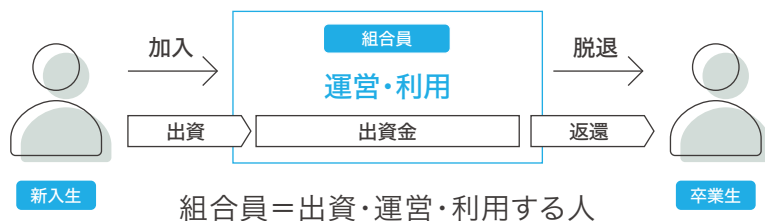

出資

出資金を支払うことで組合員になります。これにより「生協の共同所有者」となります。出資金は卒業時に定款の定めに基づき返還します。

運営

生協は、利用者である組合員(学生・教職員)の意見や要望に基づき事業を展開しており、組合員の代表である総代や理事により運営されています。

利用

生協が提供する商品やサービス等を利用します。さまざまなイベントや企画などもあります。

入学手続きと併せて生協加入の手続きをお願いします

店舗を利用する際には生協への加入が必要です。

生協は一人ひとりの出資と参加で成り立っていますので、みなさんの出資をお願いします。

入学時

出資金 60口 **24,000円** をお願いします。
(1口400円)

東大生協の商品やサービスは
東大生協に加入してご利用ください。

卒業時

出資金は **返還** します。

ご卒業などで東大生協を脱退される際に
定款の定めに基づき出資金を返還します。

生協加入手続きおすすめ期日

推薦合格の方

2026
3/5 (木)

一般合格の方

2026
3/23 (月)

※大学諸手続き日に間に合うように設定した期日です。

気になる疑問
集めました！

入学準備の
よくある
お問合せ

こちらで
ご確認を！



加入すると**大学生協アプリ**が 利用できます

重要

大学生協アプリは、生協加入手続き完了後に届くメールを確認した後に、学生・保護者それぞれ**加入時に登録したメールアドレス**でアプリのダウンロード・**登録をお願いします。**

※ 大学生協アプリの登録が済んでいない場合、生協電子マネーは使用できません。
加入手続きの後は、アプリのダウンロード・登録を忘れずをお願いいたします。

※ 「生協加入」および「大学生協アプリ(公式)」では、個人認証方法としてメールアドレスを使用します。
学生本人・保護者 は必ずそれぞれ別のメールアドレスにてご登録をお願いいたします。

大学生協アプリでできること

大学生活をより快適に過ごすために、大学生協アプリを登録して活用しよう！

できること

01

デジタル 組合員証

いつも持ってるスマホだから
紛失しにくい！

できること

02

店舗やお得な 情報配信

営業時間や臨時休業、
店舗からのお得な情報をお届け！

できること

03

生協電子マネー のチャージ

電子マネーが足りなくなったら
組合員ご本人や扶養者・保護者の
スマホアプリからチャージ
手続きができます。

できること

04

スマホ決済

生協電子マネー・ミールの残高も
その場で確認できます。

※ミールパスは1日の利用上限金額が
毎日チャージされます。表示されて
いるマネー残高はその日利用する
ことができる残高です。

できること

05

生協店舗の 状況を確認

営業時間と
食堂メニューが確認できます。

できること

06

利用履歴の 確認

商品・書籍・食堂の利用履歴、
栄養価グラフが確認できます。



アプリで簡単決済！ こんなシーンで活用できます

お昼ごはん

食堂で



購買で



入学後の
教科書購入に



テキストや
問題集購入に



文房具が
必要な時に



帰省時の
お土産に



理学部 新3年
佐々木さん



大学生協アプリ利用者のコメント

佐々木さん
のお母さま



生協電子マネーは非常に便利で特に学食で会計する時には重宝します。駒場キャンパスでは2限の後に多くの人が食堂に駆けつけ、建物の外に列ができるほど混みます。私は昼食をとるのによく学食を利用しますがその時に生協電子マネーを活用することによってスムーズに会計することができます。また生協電子マネーで決済すると後から購入履歴を確認することができるので食事どれだけお金をかけているかチェックできるので節約にも役立ちます。また、教科書・書籍の購入もスピーディかつ楽に支払いができます。

使い勝手も良くすぐに使いこなせるようになるので、生協電子マネーの使用を強く推奨します。

生協主催の入学準備説明会に参加した際、生協電子マネーを知りました。(配布される入学準備ガイドブックにも紹介されています) 大学生協アプリ内にあり、子供がいつ何を食べたか、その栄養価まで知ることができる優れたものです。

一人暮らしをしている子のご家族は子供がきちんと食事をしているかを確認できるので安心かと思います。

また、食堂のお昼時間はとても混み合いますが、生協電子マネーを使うことで素早く決済でき、大変便利だそうです。どれも美味しいのですが、子供のお気に入りにはグリルチキンと豚汁とのこと。豚汁は栄養バランスを考えてのチョイスだそうです。

食事の履歴から、栄養のことも考えるようになったのだと成長も感じさせてくれます。食堂には栄養価の書かれているメニューカードがおいてあり、自分の選ぶ食事の管理もしやすくなっています。栄養をとるだけでなく、“食育”にも力を入れ、食事の環境をつくってくれていることに感謝です。

生協の食堂・購買での支払いは 生協電子マネーをご利用ください！

生協電子マネーとは・・・

購買や食堂の生協店舗で使える
東大生協限定の電子マネーです。

※生協電子マネーのご利用には大学生協アプリの登録が必要です。

生協電子マネー
決済率

約 **70%**
(2025年度実績)

生協電子マネー
専用セルフレジで
スピーディに
決済ができます

おすすめ
POINT

01

各店舗での利用が キャッシュレスでスピーディ

生協電子マネー専用レジのあるお店では、生協電子マネーでのお支払いが大変速く決済できます。混雑を避けるためにもぜひ生協電子マネーをご利用ください。



おすすめ
POINT

02

お得なポイント還元

食堂ならびに購買のご利用の際に、ベースマネーでお支払いすると、200円につき1ポイントが還元されます。

※ポイントは自動的にベースマネーとしてチャージされます。

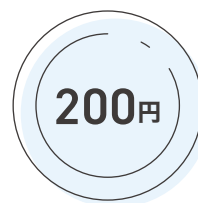

還元

生協電子マネーの種類



ベースマネー

教科書や教材、文具、食料品などすべてのお買い物に使える基本マネー。

ミールパスで1日の利用限度額を超えた分はベースマネーから支払えます。貯まったポイントから優先的に支払いに利用されます。



ミールパス (利用者のみ表示)

食堂メニュー・お弁当・飲料に使える定額利用券。毎日の健康的で規則正しい食生活をサポートします。利用可能日が決まっているので利用日カレンダーを確認しましょう。

生協電子マネーで利用できる商品

ベースマネーで利用できる商品

購買の取扱商品全般

- 文具 ● 白衣、シューズ ● 東大グッズ ● PC・iPad・電子辞書
- PC周辺機器 ● プリンタ・インク ● 日用雑貨 など

食堂・カフェ利用

- パン ● おにぎり等 ● お弁当 ● お菓子 ● アイス
- ドリンク ● 東大グッズ(食品) など

ミールパスで利用できる商品

- 1日あたり700円または1,400円分の食堂利用
- パン ● おにぎり等
- お弁当 ● ドリンク など



※一部対象外商品が含まれます。詳しくは店頭でご確認ください。

生協電子マネーは 「生協加入時」の初回チャージを お願いします！

ベースマネーチャージ

生協加入と同時にチャージをお預かりします。必要な金額を入学前にチャージ(入金)しておけば、教科書購入時に高額の現金を持ち歩く必要がありません。文具や飲食品なども生協電子マネーで決済できます。

教科書購入で残った電子マネーも卒業まで使えるためとても便利です！

※初回のみ口座登録が必要です。

※大学生協が口座情報を取得することはありません。

初回チャージ金額

30,000円

or

50,000円

おすすめ

POINT
01簡単、スピーディに
チャージ可能！POINT
02

手数料無料！

残高が足りなくなったら、追加チャージ！

生協電子マネーの追加方法

各 Semester の始まる前の3月、9月のチャージを推奨しています。

アプリからの チャージ

おすすめ

銀行口座払い

あらかじめ登録いただいたご本人口座から引き落とし。

コンビニチャージ

コンビニで支払ってチャージ



保護者のアプリやマイページからお子様へのチャージも可能です！

生協店舗での チャージ

設置店舗

駒場購買部(駒場)
第二購買部(本郷)

設置店舗を
MAPで確認

P.14

金額

「1,000円札」、
「5,000円札」、
「10,000円札」
が使えます
(釣銭は出ません)

レジ精算前に
チャージ！事前に
チャージして
より快適な
大学生活を！

生協電子マネーが使える店舗の紹介

駒場キャンパスは6店舗、

本郷キャンパスは10店舗利用することが可能です！

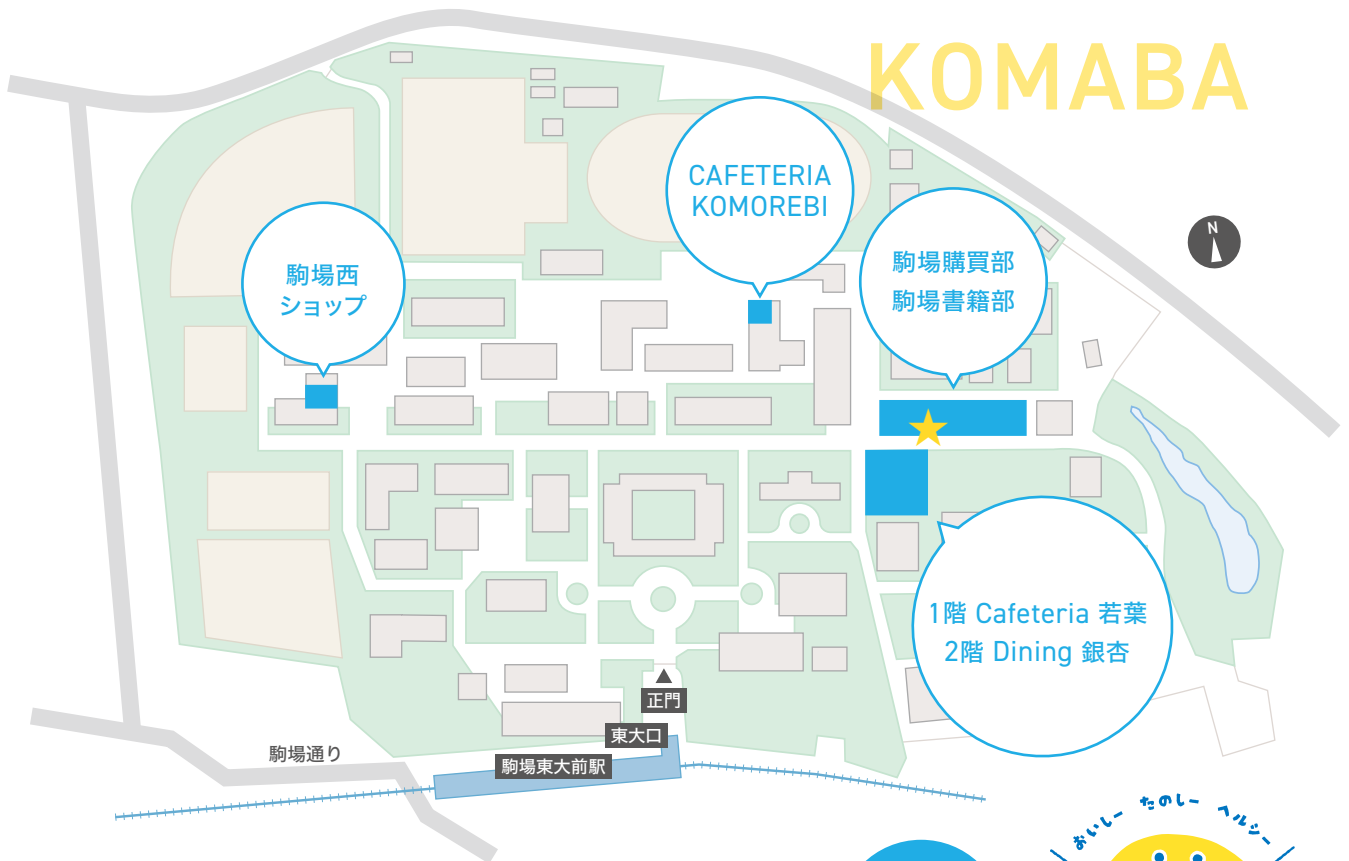

★・・・生協電子マネーチャージ場所

ミールパスの対象商品はこのマークが目印です！



駒場キャンパス

営業時間は変更となる場合があります。
東大生協のホームページをご参照ください。

1階 Cafeteria 若葉

ミールパス
ベースマネー

営業時間
平日 10:00-20:30 ± 11:00-14:00

2階 Dining 銀杏

ミールパス
ベースマネー

営業時間
平日 11:00-14:00

駒場購買部

ミールパス
ベースマネー

営業時間
平日 8:15-20:00 ± 11:00-14:00

CAFETERIA KOMOREBI

ミールパス
ベースマネー

営業時間
平日 10:00-17:00

駒場西ショップ

ミールパス
ベースマネー

営業時間
基本：24時間 ※計画停電などで閉店あり

駒場書籍部

ベースマネー

営業時間
平日 10:00-19:00

※一部対象外商品が含まれます。詳しくは店頭でご確認ください。

HONGO



★・・・生協電子マネーチャージ場所

本郷キャンパス

第二購買部

ミールパス

ベースマネー



営業時間
平日 10:00-19:00 ± 11:00-16:00

中央食堂

ミールパス

ベースマネー



営業時間
平日 11:00-21:00 土日祝 11:00-14:00

銀杏・メトロ口食堂

ミールパス

ベースマネー



営業時間
平日 11:00-14:00

第二食堂

ミールパス

ベースマネー



営業時間
平日 11:00-14:00

購買部赤門店

ミールパス

ベースマネー



営業時間
平日 11:30-14:00

購買部浅野店

ミールパス

ベースマネー



営業時間
基本：24時間 ※計画停電などで閉店あり

農学部食堂

ミールパス

ベースマネー



営業時間
平日 11:00-14:00

農学部購買

ミールパス

ベースマネー



営業時間
平日 10:00-17:00

本郷書籍部

ベースマネー



営業時間
平日 11:00-18:00 ± 11:00-17:00

第一購買部

ベースマネー



営業時間
平日 10:00-17:30

その他、キャンパス内にある
組合員センターや住まいセンター
などの営業時間・MAPは以下から
ご確認ください

駒場
キャンパス



本郷
キャンパス

大学生には**大学生のための保障**を

高校までとは 行動範囲・活動環境が 大きく変わります

家族や学校から目が届く高校までの生活から、自分で判断・行動するシーンが増える大学生活。

大学生活で大切なことは、学業・課外活動やアルバイト等、さまざまな経験を通して学ぶこと。

必然的に行動範囲が広がり、活動環境も大きく変わります。それに伴い**病気、ケガ、事故の「リスク」も増えます。**

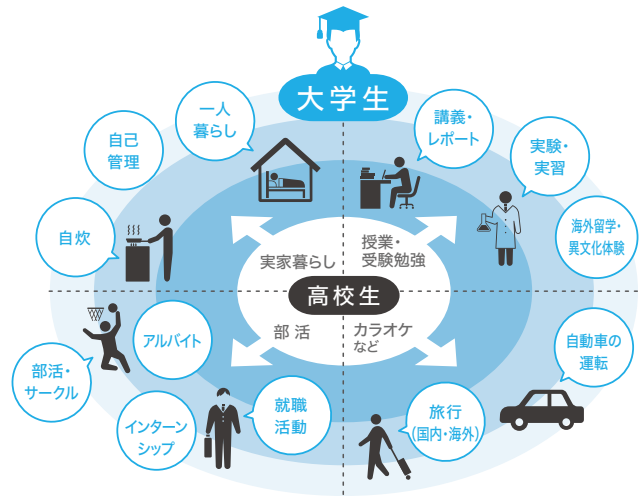

現在、ご加入の保障だけで 大丈夫でしょうか？

病気やケガをすると医療費だけでなく日常生活の中でさまざまな出費が発生します。

また、アルバイトができなくなることで生活費に支障が出る可能性があります。

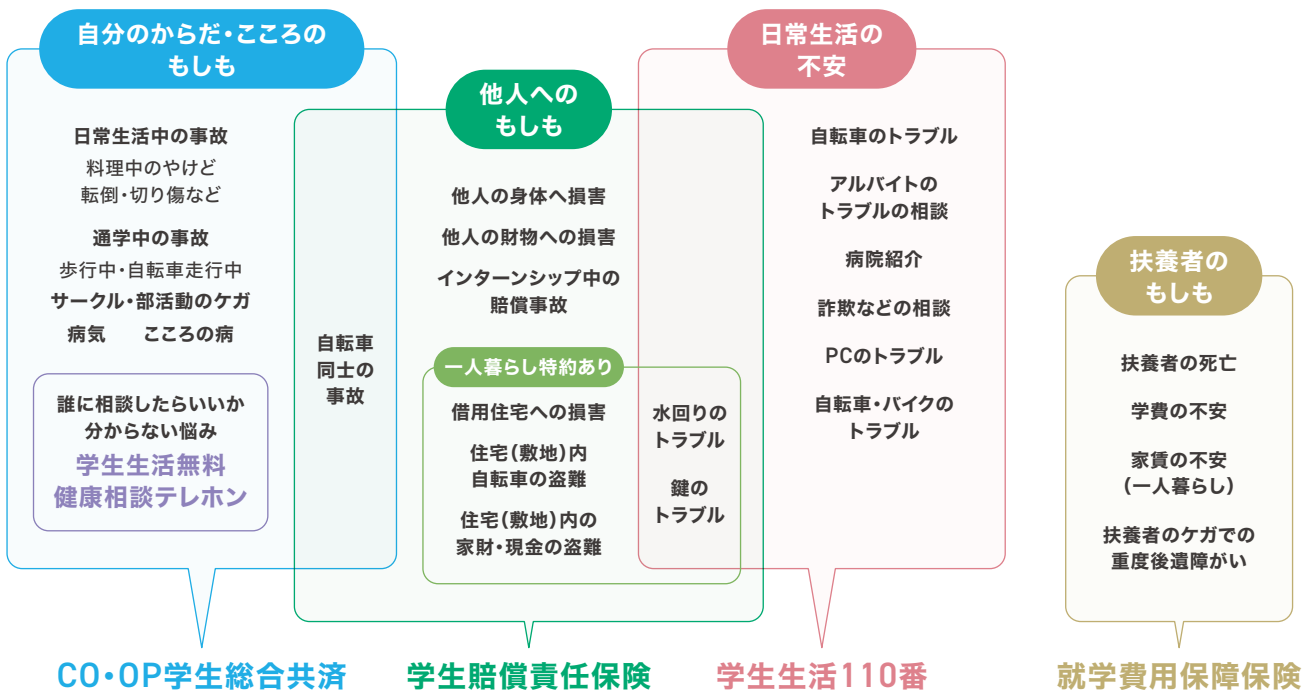
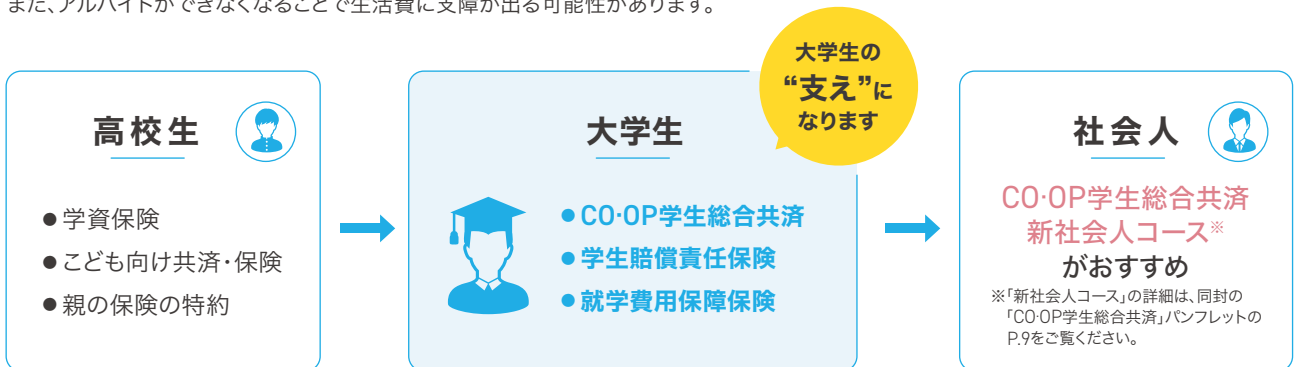

※共済・保険とは別のサービスです

現在加入している保障と比較してみましょう！

	チェック	現在加入している保障	CO-OP学生総合共済
自分に対する保障	学内外・国内・海外を問わず24時間365日ケガや病気は保障されますか？	される ・ されない	保障される
	病気やケガによる入院の日額保障はいくらですか？	円	日額 10,000円
	入院は何日目から何日分保障されますか？	日目～ 日	1日目～360日分
	うつ病などこころの病による入院も保障されますか？	あり ・ なし	保障あり
	アルバイトや旅行・留学(国内外)中も保障されますか？	あり ・ なし	保障あり
	持病がある方も申込できますか？	できる ・ できない	申込できる
	学内に窓口があり、学生本人が給付などの相談ができますか？		生協の共済カウンターあり
	チェック	現在加入している保障	学生賠償責任保険
他人に対する保障	以下の事例は保障の対象になりますか？		
	自転車通学中に他人にケガをさせたり、他人の物を壊した。	あり ・ なし	保障あり
	教育実習中に生徒にケガをさせた。	あり ・ なし	保障あり
	インターンシップ中やアルバイト中の勤務先で備品を破損させた。	あり ・ なし	保障あり
	学生本人が加害者になった時の示談交渉サービスはありますか？	あり ・ なし	あり(国内のみ)

学生総合共済は、他の保険・共済から保険金・共済金が支払われた場合でも共済金の請求手続きができます。

こころの不調を訴える学生が増えています

こころの病による支払状況

精神障害による共済金請求時の学年の傾向「大学生の病気・ケガ・事故2023」より

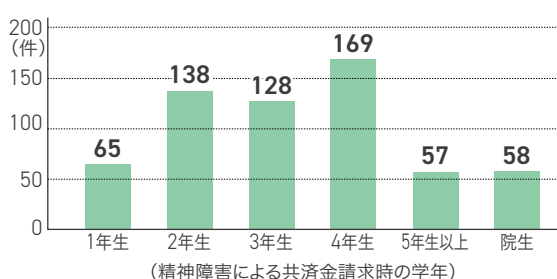

入院病気分類	
うつ病エピソード	106件
アルコール使用飲酒による精神・行動の障害	99件
双極性感情障害(躁うつ病)	89件
統合失調症(精神分裂病)	62件
上記以外その他	259件

平均入院日数	
	33.5日

Q & A 学生総合共済・その他保険に関するよくある質問

Q1

大学生協には加入しないといけませんか？

大学生協は加入してご利用いただく組織です。みなさんの出資金を元に様々な商品やサービスを提供しています。出資金は卒業時・脱退時に定款の定めに基づき返還します。

Q2

他の保険や共済に加入しているので学生総合共済は不要では？

学生総合共済は24時間365日、国内外を問わず病気やケガに対して保障をします。「卒業までの学業継続」を第一に考えた保障内容を同封のパンフレットでご確認いただき、ぜひ加入をご検討ください。

Q3

賃貸マンションで一人暮らしを始めますが、プランに火災保険は入っていますか？

「学生賠償責任保険 一人暮らし特約あり」を含んだ「自宅外生」プランが、火災・水もれによる貸主に対する賠償事故・家財の損害を含んでいます。契約された住まいの管理者が指定する火災保険に加入済みの場合は、「一人暮らし特約なし」にご加入ください。

生協加入とあわせて「安心」へのそなえを CO・OP学生総合共済

東大生の
3人に2人が
加入しています



詳しい内容は
パンフレットを
ご覧ください

学生本人のケガや病気にそなえる学生総合共済

契約引受団体：日本コープ共済生活協同組合連合会

G1200コース \ 手頃な掛金で、学業を継続するための保障が充実しています /

<p>POINT 01 入院保障は 1日目から360日分 日額 10,000円</p>	<p>POINT 02 ケガでの通院は 1日目から90日分 日額 2,000円</p>	<p>POINT 03 手術は 日帰りも含め 50,000円</p>
<p>POINT 04 精神疾患の診療 を受けたとき こころの早期対応保障 共済期間(1年) につき1回 10,000円</p>	<p>POINT 05 扶養者がもしも のときも 扶養者事故死亡・扶養者事故重度障害 500万円</p>	<p>POINT 06 持病がある方も※ 申し込ただけです</p>

※詳しくは「CO・OP学生総合共済」パンフレットをご覧ください。

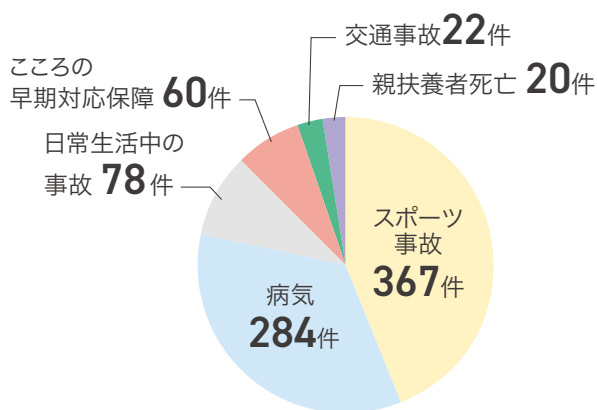

東大生協の学生総合共済 共済金給付実績(2024年4月~2025年3月)
※給付実績には、2021年度までの保障内容による実績を含みます。

東大生協での

共済金お支払い件数 は **831件**

共済金お支払い金額 は **4,961万円**

でした。

共済は自分と仲間のための「たすけあい」の制度です。



理学部 新3年
佐々木さん

金銭的にも心理的にも大きな助けとなりました

私はアメフトサークルに所属しています。練習中に足を捻ってしまい、翌日には歩けないほどの痛みが生じ、整形外科を受診しました。1週間はシーネ(固定具)を装着する必要があると診断されました。本来であれば、治療費やシーネを固定するための包帯などで出費がかさむところでしたが、共済に加入していたおかげで治療費を負担してもらえ、金銭的にも心理的にも大きな助けとなりました。大学では、運動サークルに所属していなくても実験中にけがをしたり、病気になったりすることがあります。万一来に備えて共済に加入しておくことを強くおすすめします。

学生総合共済加入者のための安心サポート

学生生活無料 健康相談テレホン

24時間
365日
無料

保護者も
利用できます

東大生協

こころの早期対応保障
給付件数

2023年度

81件

2024年度

60件

こころの早期対応保障
支払額

810,000円

600,000円

2024年度全国相談状況(こころ)

【学年別】

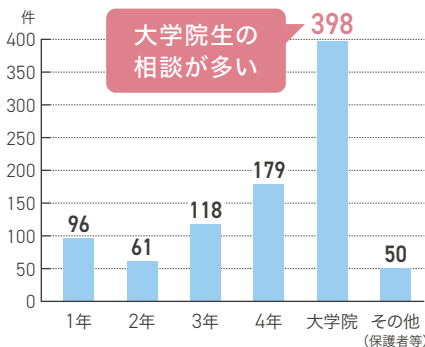

精神科医
渡辺 慶一郎先生

「学生生活無料健康相談テレホン」は、 メンタルだけでなく身体面を含めた幅広い相談を24時間受け付けています

精神疾患の約四分の三は24歳までに発症するとされ、大学生のメンタル不調は意外と多いことが分かっています。その一方で、不安や不眠などの不調に気づいても、どのように対処したらよいか迷うこともあるでしょう。誰にも相談できず、心配な状態ですごすのはつらいものです。そのようなときは「学生生活無料健康相談テレホン」の活用をお考え下さい。身体面からメンタル面まで、専門スタッフが24時間電話で相談に応じています。人に話すことで気持ちが整理され、次の一歩を考えるきっかけになるかもしれません。近年は大学院生の利用ニーズが増加しており、2024年度のこころの健康相談は前年度の約5.5倍となりました。

また、様々な精神疾患のため、学業に十分取り組めなくなる場合もあります。留年や休学となれば、奨学金や授業料免除が停止されますし、症状のためにアルバイトも出来なければ、経済的な逼迫も考えられます。精神疾患なら早期治療が第一と知りながらも、費用負担を心配して受診を躊躇される方も居られるでしょう。「こころの早期対応保障」では、医療機関を受診した場合に共済金を受けることができます。いざというときに安心して受診できる準備があれば、スムーズな対応が可能となって早期の回復が期待出来ます。充実した学生生活をより確かなものにするために、この仕組みを活用する東大生が年々増えており、2025年10月時点では前年度の約1.9倍の給付が行われました。心身の不調に備えて、こうした身近な支援のしくみを予め知っておかれるとよいでしょう。

他の保険に入っている方も安心
重複しない保障内容で
サポートします！

こころの病に対する保障(CO・OP学生総合共済)

CO・OP学生総合共済のこころの早期対応保障は、
共済期間(1年)につき1回、10,000円の給付。こころの早期治療をバックアップします。

給付を受けた現役東大生の感謝の声

加入した際はまさか入院することになるとは思ってもいませんでしたが、いざ入院するということになると、多額のお金がかかったので、共済金で補填することができとても助かりました。
ありがとうございました。
胃潰瘍穿孔疑い(学部1年)

治療期間は自分にしか分からないつらさもありますが、その不安を軽減してもらえるのはありがたいです。
特発性後天性全身性無汗症(学部1年)

ケガの危険は日常のあらゆるところに潜んでいるので、気をつけてください。
支えていただきありがとうございます。
足の骨折(学部1年)

この度はありがとうございました。
私もわずかながら誰かのことを支えているのだらうと考えると胸が軽くなりました。
自然気胸(学部1年)

共済があることで治療に専念できて、ありがたかったです。
指のやけど(学部1年)

学生賠償責任保険

(一人暮らし特約なし)【19H】 (学生・子ども総合保険、施設・生産物賠償責任保険)

東大生の
3人に2人が
加入しています



詳しい内容は
パンフレットを
ご覧ください

自転車乗車中、日常生活中、正課の講義・サークル・アルバイト・インターンシップ中
などにおける賠償事故を24時間365日、国内・海外を問わず保障する保険です。

POINT
01

自転車乗車中に他人に
ケガをさせたり
他人の財物を壊した場合など

1事故最高
3億円まで保障します

POINT
02

実験・実習中に発生した
加害事故による賠償金や、
医療実習中に発生した事故による
院内感染の予防措置・治療の

費用を保障します

POINT
03

**インターンシップ中や
アルバイト中**、さらに

海外での
賠償事故も保障します

全国の支払事例 (2021年4月～2024年9月)

自転車事故 (対物)

自転車走行中、T字路で自転
車と接触しケガをさせ、損害
も与えてしまった。

示談交渉あり

支払保険金

9,210,975円

正課の講義等に おける事故

実験中に大学の研究室の実
験装置を壊してしまった。

示談交渉あり

支払保険金

784,630円

インターンシップ中 の事故

インターンシップ先から貸与
されたノートパソコンを、落
として破損させてしまった。

支払保険金

82,720円

アルバイト中 の事故

アルバイト中に仕切り戸を倒
してしまい、仕切り戸のガラス
を割ってしまった。

示談交渉あり

支払保険金

262,514円

示談交渉サービス付(国内での賠償事故)

【19H】

【19HK】

(学生・子ども総合保険)

示談交渉サービスとは、この保険の被保険者が加害者になったとき、相手方および被保険者の同意を得られた場合、被保険者に代わって保険会社が被害者と折衝し解決するサービスです。

一人暮らし特約なし・ありどちらも示談交渉がついています。

一人暮らし特約ありでは貸主(大家)さんとの交渉をおこないます。

24時間
受付OK!

保険金請求は、
コープ共済センターへ電話
またはインターネットでの
事故受付も可能です

TOPIC

01

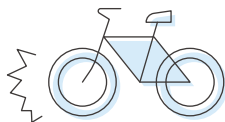

自転車による賠償金額が高額化しています。
東京でも自転車保険加入が義務化されています。

近年、自転車で重大な事故を起こし高額な損害賠償を請求されるケースが全国的にも増えてきて、自転車の事故の危険性が社会的にも認知されるようになってきました。東京都においては2020年4月より自転車保険の加入が義務化されています。

TOPIC

02



就職活動・インターンシップ中の賠償事故
にそなえる保険です。

就職活動中に実際に企業で働くインターンシップが幅広くおこなわれるようになってきました。その際、企業側から損害賠償責任保険に加入してインターンシップに参加することが求められるのが一般的です。

学生賠償責任保険

(一人暮らし特約あり)【19HK】

引受保険会社(幹事):三井住友海上火災保険株式会社

一人暮らし
の方へ
おすすめ

19Hの保障に加え、さらに借用住宅の損壊や家財の損害・盗難などを保障する保険です。

POINT
04

借家人賠償責任保障

水もれ等による、借用住宅への賠償事故(示談交渉サービス付)

1事故最高

1,000万円まで保障します

POINT
05

家財保障

住宅(敷地を含む)内での火災・水ぬれなどによる家財の損害や、家財や現金・

自転車の盗難にも対応します

POINT
06

父母駆けつけ費用保障

3日以上続けて入院した場合などに親族が現地に駆けつけるために支出した交通費・宿泊費等を保障します

全国の支払事例 (2021年4月~2024年9月)

借家人賠償責任保障

借用住宅の床をアイロンで焦がしてしまった。

示談交渉あり

支払保険金

1,500,081円

家財保障

借用住宅敷地内の駐輪場で、自転車のサドルが盗まれた。

支払保険金

1,575円

修理費用保障

帰宅したところ、借用住宅ベランダ側のガラスが割られ、鍵が壊されていた。

支払保険金

32,120円

父母駆けつけ費用保障

バイクによる骨折事故で3日以上続けて入院したため、実家から両親が病院に駆けつけた。

支払保険金

50,000円

※このご案内は学生賠償責任保険の概要を説明したものです。ご加入の際は『CO・OP学生総合共済』パンフレット記載の保障内容、重要事項説明書および制度のあらましを必ずご一読ください。ご不明点があれば、パンフレット記載のお問い合わせ先までご連絡ください。

学生賠償責任保険に加入している先輩の声



理学部 新3年
磯部さん

学生生活を安心して送るための心強い制度です

自転車事故は高額な損害賠償に発展する例が多く、私は学生賠償責任保険に加入することで安心して日常的に自転車を利用できています。2020年から東京都では自転車保険加入が義務化されており、学生賠償責任保険はこの制度にも対応しています。

大学生活を送る上ではリスクにも直面しますが、学生賠償責任保険はさまざまな賠償事故にも対応しています。幅広い事故を保障対象とする学生賠償責任保険は、学生生活を安心して送るための心強い制度です。

他の保険に入っても安心
重複しない保障内容で
サポートします!

就業中の保障(学生賠償責任保険)

学生賠償責任保険は、**インターンシップ中やアルバイト中、さらに海外での賠償事故も保障します!**インターンシップ先に加入証明の提出が必要になった場合も、証明書発行がスムーズです。

就学費用保障保険 **19W** (総合生活保険)

扶養者が病気やケガで死亡、またはケガで重度後遺障がいを負った結果、学生が扶養されなくなった場合の学資費用をサポート。奨学金受給予定の方も加入できます。

引受保険会社(幹事):東京海上日動火災保険株式会社



詳しい内容はパンフレットをご覧ください

POINT 01

学部ごとの授業料に合わせて**保障額を柔軟に設計**できます

1口の保障限度額は年間**25万円**、加入は最大**15口**まで

POINT 02

授業料や教材費等の学資費用(実費)を**卒業予定年**まで**毎年保障**します

POINT 03

通学定期代および**一人暮らしの家賃**も保障対象です

上記は口数に関わらず合算で年間**10万円**限度

保障内容 (1口加入の場合)

学資費用等とは

大学に納付する授業料、実験・実習日等

大学からの指示に基づく教科書・教材等の購入費

通学のための定期代および一人暮らしの方の家賃

学生本人が後遺障害を負ったときの保障

1事故 10万限度
(後遺障害の程度に応じて決定)

加入口数と1年目の保険料・保障額

(最大15口まで加入いただけます)

※卒業までの残りの在学期間が短いほど、保険料は少なくなります。

	1口	3口
学部生2030年卒業予定(4年制)	2,610円	7,830円
学部生2032年卒業予定(6年制)	3,870円	11,610円
お支払い限度額(年間)	250,000円	750,000円

おすすめ

国公立大学の学費調査より、3口以上の加入をおすすめしておりますが、学費や今お入りの保障等に合わせて、口数をご検討ください。

※このご案内は就学費用保障保険の概要を説明したものです。

ご加入の際は『CO-OP学生総合共済』パンフレット記載の保障内容、重要事項説明書および制度のあらましを必ず一読ください。

ご不明点があれば、パンフレット記載のお問い合わせ先までご連絡ください。

承認番号:25T-000506 承認年月:2025年7月作成

学内に共済・保険の相談カウンターがあるので安心です

ご相談やお手続きを学生本人がおこなえます。

病気やケガの報告、共済金請求方法や保障内容についてお気軽にご相談ください。

共済マイページから契約内容の確認や共済金を請求することもできます。

共済マイページの登録はこちらから



もしもの時は生協の窓口へ

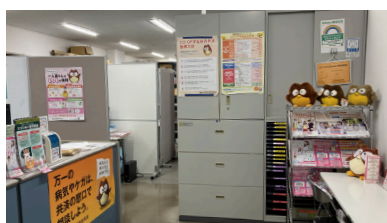

詳しい保障内容や加入・契約に関する重要事項説明書は、同封の専用パンフレットに掲載しています。必ず一緒にご覧ください。



CO-OP学生総合共済契約引受団体
日本コープ共済生活協同組合連合会



詳しい内容は
パンフレットを
ご覧ください

学生生活110番

※共済・保険とは別のサービスです。

学生の皆様のさまざまな悩み・トラブルに対して、相談・各種機関の窓口紹介・
出動サポートを提供しています。24時間365日受付対応のコールセンターが
学生もご家族の方もサポートします。

POINT
01

**24時間365日
受付対応**
のコールセンター

POINT
02

**学生も家族も
サポート**

一人暮らし、自宅から通学、どの
学生も安心。さらにご家族も安心。
※学生および学生の保護者の方も
ご利用いただけます。

POINT
03

少ない会費
で大きな安心

多くの皆さまのご加入で、
一人ひとりの負担が少ない金額
となっています。

トラブル出動サポート

作業員がご自宅に出動します。
下宿生本人の安否確認、カギのトラブル、
水回りのトラブル、自転車の修理…etc.

生活相談電話サポート

24時間対応のコールセンターが、大学生生活の困りごとに幅広く
お答えします。「夜中でも空いている病院を教えて」
「インターネットの接続ができない」「アルバイト先の人間関係」etc.

水回り、鍵、自動車に対応

全国
実績

生活相談電話サポート

4,950 件

+

トラブル出動サポート

13,403 件

=

合計

18,353 件

事例
01 自転車の後輪がパンクした
ため修理のご依頼

→ 後輪のタイヤ・チューブの交換

通常価格

7,530円

会員価格

2,800円

事例
02 トイレの詰まりとタンクの
水漏れのため修理のご依頼

→ 紙詰まりが原因のため
ローポンプ作業の実施

通常価格

8,800円

会員価格

0円

事例
03 車修理のご依頼

→ バッテリー上がりのため作業の実施

通常価格

18,468円

会員価格

0円

ご家族の方もご利用ください(2親等以内)

下宿生のお子様の安否確認

ご実家のトラブル 離れてお住まいでもOK!

学生生活110番に加入している先輩の声



文科二類 新2年
松本さん

優しく丁寧な対応に、安心することができました

深夜0時頃に自宅の鍵を紛失したことに気づき、学生生活110番に電話をしました。電話対応をしてくだ
りだされたコールセンターの方は、深夜まで外にいた私の体調を気遣ってくれて、優しく丁寧に対応してくれ
ました。鍵を開けてくださった業者の方は、ひとりで心細かった私に明るく話しながら作業をしてくれて、
安心することができました。上京したばかりで不安なことが多かったので、学生生活110番に加入してい
て本当によかったと思いました。

東大生協おすすめの加入プランをお選びください

おすすめ
プラン

学生生活のリスクにそなえる保障が含まれるプラン
「東大生 安心プラン」

生協加入

出資金は定款の定めに
沿って返還いたします。



自分自身の病気やケガだけではなく、事故などで他人に迷惑をかけた場合にそなえたプランになります。「就学費用保障保険」は任意で追加できます。

安心して学業を継続いただくためのプラン
「東大生 充実プラン」

生協加入

出資金は定款の定めに
沿って返還いたします。



安心プランに「就学費用保障保険」の加入数3口を追加し、さらに充実させたプランです。

1

東大生協
加入出資金

卒業時・脱退時に
定款の定めに基づき
返還します

東大生協はみなさんの
出資金で運営されています。この出資金は
卒業(脱退)時に返還します。

(60口)1口 400円
24,000円
※卒業時に返還

2

CO-OP
学生総合共済(G1200コース)*1

自分自身の病気やケガを
24時間365日・国内外問わず保障

学生本人のケガや病気の「もしも」にそなえる

学生ご本人のケガや病気を学内外・国内・海外を問わず
保障します。こころの病による入院も保障します。

1年間の掛金
14,400円
※2年目からは口座振替

3

学生賠償
責任保険*1

学生・子ども総合保険、
施設・生産物賠償責任保険

示談交渉サービス付
(国内での賠償事故)

一人暮らし
特約なし(19H)

他人への賠償事故の「もしも」にそなえる

日常生活および実習中での他人に対する賠償責任を
保障する保険です。

1年間の保険料
1,800円
※2年目からは口座振替

一人暮らし
特約あり(19HK)

一人暮らしの「もしも」にそなえる

19Hの保障に加え、さらに借用住宅の損壊や家財の
損害・盗難などを保障する保険です。

1年間の保険料
8,500円
※2年目からは口座振替

4

就学費用保障保険(19W)*1*2
(総合生活保険)

年間授業料64万2,960円のため3口の加入を推奨します。

扶養者の「もしも」にそなえる

扶養者がもしもの時でも学業を継続するための学資費用
をサポート。

1年目の保険料
2030卒業予定
(4年制)(1口あたり) **2,610円**
2032卒業予定
(6年制)(1口あたり) **3,870円**
※2年目からは口座振替

2 3 4 共済掛金と保険料のみの合計

共済掛金・保険料 小計

5

学生生活110番*2*3

日常生活のトラブルにそなえる

24時間365日、さまざまな悩みの相談やトラブル発生時に出勤する
サポートです。学生本人もご家族もサポートします。

4年間の会費 **10,400円**
6年間の会費 **15,600円**
※卒業まで一括払い

6

ベースマネー
チャージ

教科書・文具・食品等の購入に支払いできる生協電子マネーです。

30,000円・50,000円

おすすめ

教科書代は30,000円程度ですが、履修授業によ
って幅があります。生協店舗で日常的に利用
できるので、多めにチャージしておくとお便利です。

1 生協加入出資金

2 CO-OP学生総合共済

3 学生賠償責任保険

4 就学費用保障保険

5 学生生活110番

6 ベースマネーチャージ

合計金額
(生協への払込金額)

こちらもおわせてお申し込みください

7

ミールパス

必ずベースマネーとセットでお申し込みください。*4 詳しくはP33をご参照ください。

スタンダードプラン
A700

99,000円

スタンダードプラン
B1400

198,000円

事前の入金で食堂・購買
の食品に利用できる電子
マネーサービスです。

*1 「学生総合共済」は、学生組合員で発効日の年齢が満34歳以下の方が加入できます。留学生・扶養を受けていない方は掛金・保障内容が異なります。お手続き前に東大生協までご連絡ください。
「学生賠償責任保険」・「就学費用保障保険」は、大学生協の学生組合員が加入できます。

*2 「就学費用保障保険」の1口あたりの保険料と、「学生生活110番」の一括払いの会費は、卒業までの期間により変わります。詳しくは各パンフレットがホームページでご確認ください。

*3 「学生生活110番」は共済・保険とは別のサービスです。全国大学生生活協同組合連合会の商品で、ジャパンベスストレスキューシステム株式会社がサービスを提供しています。大学生協の組合員が加入できます。

*4 ミールパスの1日のご利用限度額を超えた場合の精算がスムーズになるため、ベースマネーに残高がある状態にしておくことを推奨します。

個別設定プラン

生協、共済・保険加入やベースマネーチャージ額を自分で選択して加入するプランです。

安心プラン・充実プラン以外のお申し込み、下記とは金額が変わる大学院ご入学・編入学の方はこちらのプランでお申し込みください。

4年制				6年制			
自宅生 (ご実家から通学)		自宅外生 (一人暮らし・寮)		自宅生 (ご実家から通学)		自宅外生 (一人暮らし・寮)	
おすすめ		おすすめ		おすすめ		おすすめ	
安心プラン	充実プラン	安心プラン	充実プラン	安心プラン	充実プラン	安心プラン	充実プラン
●	●	●	●	●	●	●	●
+	+	+	+	+	+	+	+
●	●	●	●	●	●	●	●
●	●	—	—	●	●	—	—
—	—	●	●	—	—	●	●
(口数選択可)	(3口 7,830円)	(口数選択可)	(3口 7,830円)	(口数選択可)	(3口 11,610円)	(口数選択可)	(3口 11,610円)
—	●	—	●	—	●	—	●
16,200円	24,030円	22,900円	30,730円	16,200円	27,810円	22,900円	34,510円
+	+	+	+	+	+	+	+
(選択可)		(選択可)		(選択可)		(選択可)	
●	●	●	●	●	●	●	●
(追加可)	(選択可)	(追加可)	(選択可)	(追加可)	(選択可)	(追加可)	(選択可)
—	30,000円 50,000円	—	30,000円 50,000円	—	30,000円 50,000円	—	30,000円 50,000円
50,600円	88,430円 ベースマネーチャージ 30,000円の場合	57,300円	95,130円 ベースマネーチャージ 30,000円の場合	55,800円	97,410円 ベースマネーチャージ 30,000円の場合	62,500円	104,110円 ベースマネーチャージ 30,000円の場合

詳しい保障内容については「CO・CP学生総合共済」パンフレットをご覧ください。

2 3 4 また 5 についての
詳細は別途、同封のパンフレットか
ホームページにてご確認ください。



学生総合共済

kyosai.univcoop.or.jp/start/index.html



学生生活110番

www.univcoop.or.jp/gakusei110

※インターネット環境のない方、その他は新入生サポートセンターにお問い合わせください。

加入のお手続きはWebから

東大生協加入Webシステム <https://kanyuweb.univcoop.or.jp/3901/>



プラン内容をご確認しながら
お手続きください